

SITUACIJA

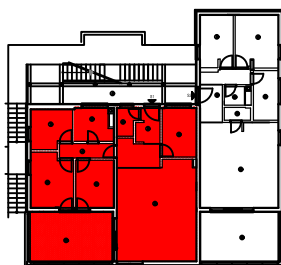

TLOCRT PRIZEMLJA

VIŠESTAMBENA ZGRADA D

STAN S1 (prizemlje)

BROJ	PROSTORIJA OPIS	KORISNA POVRŠINA (m ²)	KOEF.	VRIJEDNOST POVRŠINA (m ²)
1	Ulazni prostor	3,70	1,00	3,70
2	Dnevni boravak + blagavaonica + kuhinja	42,16	1,00	42,16
3	Soba 1	8,03	1,00	8,08
4	Hodnik	3,76	1,00	3,76
5	Soba 2	8,71	1,00	8,71
6	Soba 3	10,75	1,00	10,75
7	Soba 4	7,38	1,00	7,38
8	Kupaonica	5,70	1,00	5,70
9	WC	2,55	1,00	2,55
UKUPNO:		92,74		92,74
10	Loggia	19,66	0,75	14,74
UKUPNO:		112,40		107,48
11	Parkirališno mjesto P4	11,00	0,20	2,20
UKUPNO:		123,40		109,68